



ROMI®

TRADIÇÃO EM INOVAR



Release de Resultados 3T11

26 de Outubro de 2011



Índice de
Ações com Tag Along
Diferenciado **ITAG**

Índice de
Ações com Governança
Corporativa Diferenciada **IGC**

Índice de
Sustentabilidade
Empresarial **ISE**
2011



As informações e declarações sobre eventos futuros estão sujeitas a riscos e incertezas, as quais têm como base estimativas e suposições da Administração e informações a que a Companhia, atualmente, tem acesso. As ressalvas com relação às declarações e informações acerca do futuro, também, incluem informações sobre resultados operacionais possíveis ou presumidos, bem como, declarações que são precedidas, seguidas ou que incluem as palavras "acredita", "poderá", "espera", "prevê", "estima" ou expressões semelhantes. As declarações e informações sobre o futuro não são garantias de desempenho, pois envolvem riscos, incertezas e suposições, dependendo, portanto, de circunstâncias que poderão ocorrer ou não, tendo em vista que muitos dos fatores que irão determinar estes resultados e valores estão além da capacidade de controle ou previsão da Romi.



- **Receita Operacional Líquida** atinge R\$ 167,5, consistente com os valores obtidos no 2T11 e 3T10;
- A receita líquida da unidade de negócios **Fundidos e Usinados** cresceu 28,6% e 52,3% em relação ao 2T11 e 3T10, respectivamente. No 3T11, esta unidade apresentou EBITDA de aproximadamente R\$ 1 milhão ;
- A **unidade de negócios de Máquinas-Ferramenta** apresentou crescimento de 4,1% em sua entrada de pedidos do 9M11, quando comparada com o 9M10;
- A **receita líquida da unidade de Máquinas-Ferramenta** apresentou crescimento de 5,1% no 3T11 em relação ao 3T10, e permaneceu similar ao 2T11;
- No 3T11, a **receita no mercado externo** cresceu 22,0% em relação ao 2T11;
- **Entrada de pedidos** no 3T11 totalizou R\$ 174,2 milhões, alinhada com o mesmo período do ano anterior. O período 9M11 também apresentou uma sólida e consistente entrada de pedidos em relação ao 9M10 ;

Indicador Conjuntural – PIB e FBKF

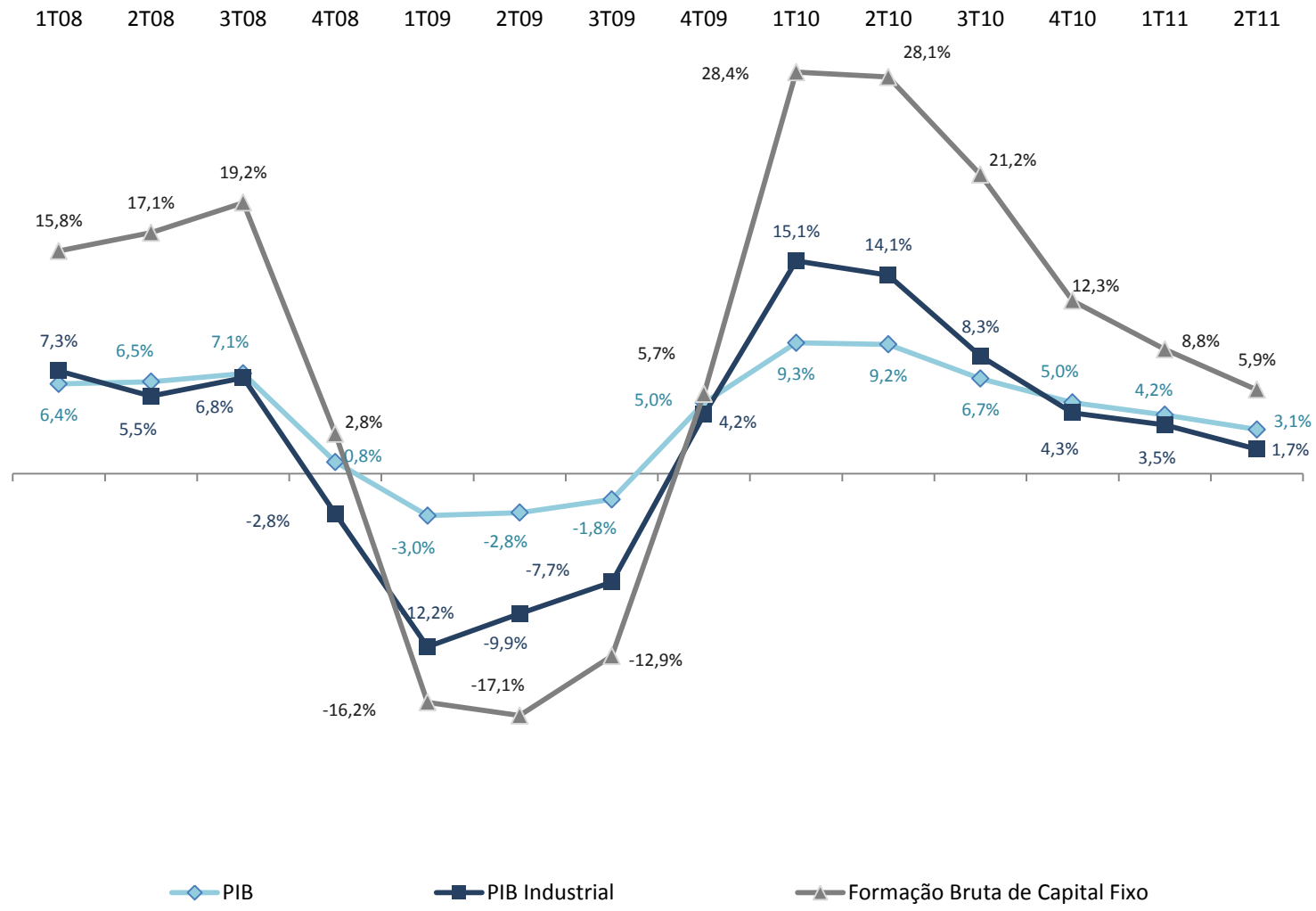

Fonte: IBGE (trimestre x trimestre no ano anterior)

Indicador da Capacidade Instalada



TRADIÇÃO EM INOVAR

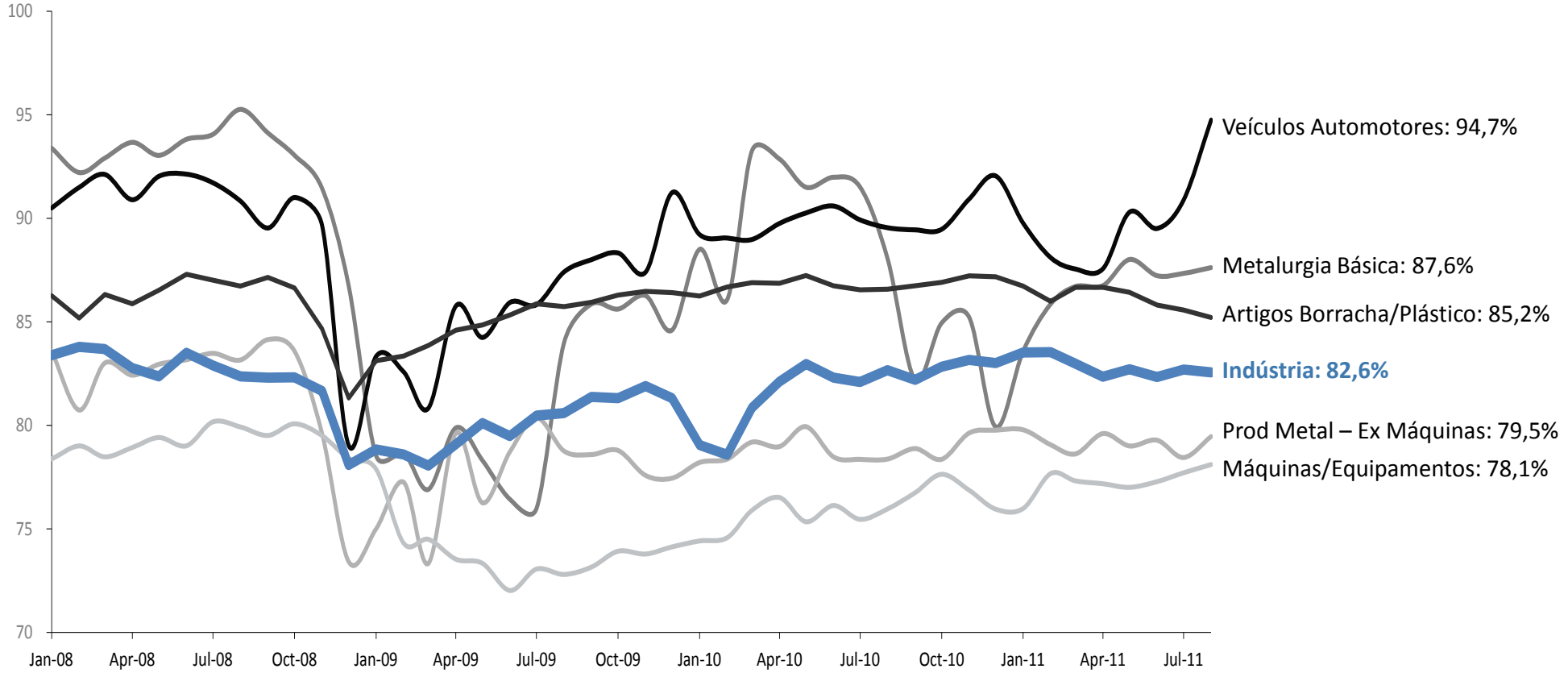

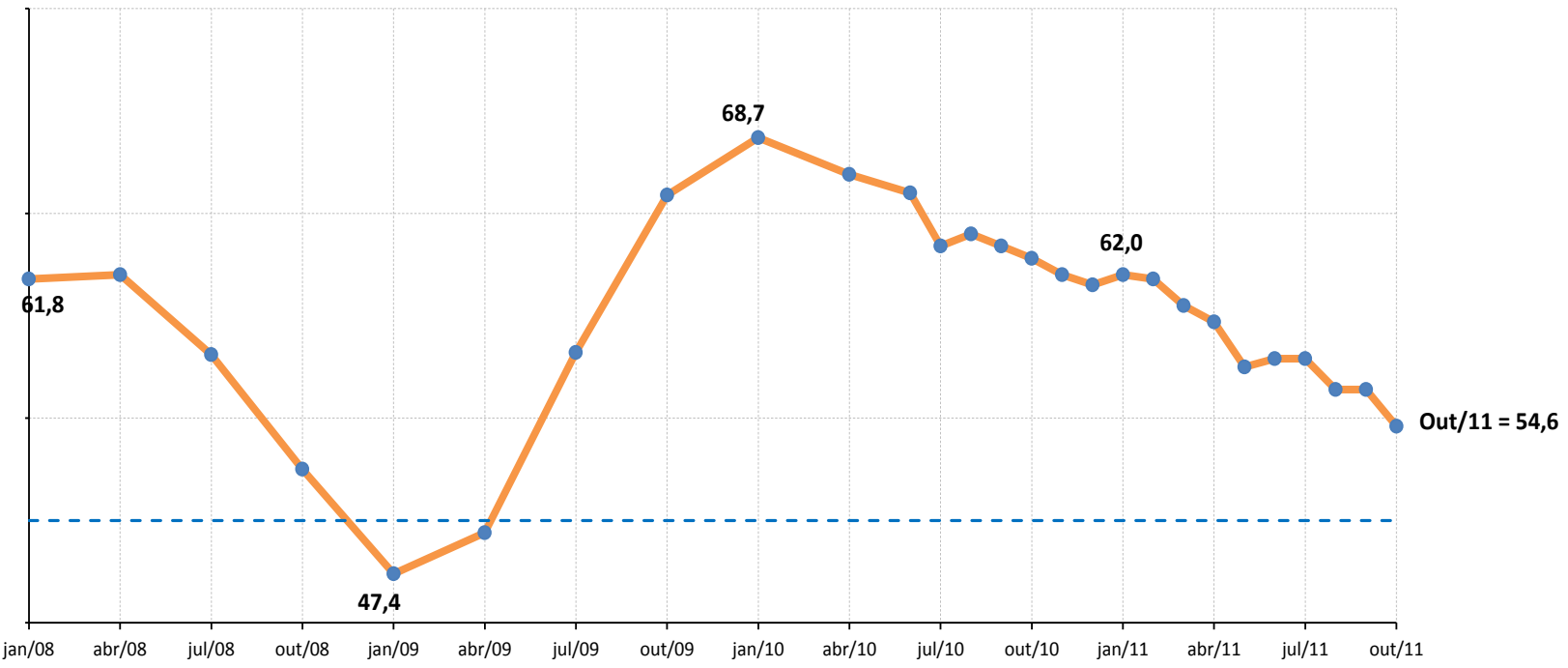

Fonte: Fiesp -INA Indicador de Nível de Atividade- NUCI (Nível de Utilização da Capacidade Instalada)



Fonte: CNI - ICEI (Índice de Confiança do Empresário Industrial)



-  Competências de Vendas
-  Competências de Crédito



USINAGEM POR ARRANQUE DE CAVACO

TORNEAMENTO			FRESAMENTO		
TORNOS CONVENCIONAIS	TORNOS CNC		CENTROS DE TORNEAMENTO	CENTROS DE USINAGEM	MANDRILHADORAS
	LEVES	PESADOS			

EXEMPLOS DE PEÇAS PRODUZIDAS

Eixo de Máquina-Ferramenta	Polia	Conjunto de eixo + cilindro de moenda	Engrenagem de sistema de transmissão automobilística	Carcasa de sistema de transmissão automobilística	Válvula de grande porte

Distribuição da ROL

	9M11	2010
Prestação de Serviços	30%	22%
Bens de Capital	17%	16%
Automotivo	11%	11%
Ferramentaria	6%	6%
Hidráulico	4%	5%
Outros	32%	40%

Máquinas para Plástico - Mercado



TRADIÇÃO EM INOVAR

TRANSFORMAÇÃO DE PLÁSTICOS		
INJEÇÃO	SOPRO	
INJETORAS	SOPRADORAS DE PLÁSTICOS	SOPRADORAS DE PET
<p>EXEMPLOS DE PEÇAS PRODUZIDAS</p> <p>Balde industrial 18 litros</p> <p>Cadeira de praia</p> <p>Paralamas para motocicleta</p> <p>Lanterna para automóveis</p> <p>Seringa</p>	<p>Frascos soprados para indústrias de Higiene, Limpeza, Alimentícia, Farmacêutica, Química etc</p>	<p>Garrafas PET, até 6 litros</p>

	Distribuição da ROL	
	9M11	2010
Embalagem	21%	39%
Prestação de Serviços	16%	11%
Automotivo	10%	18%
Utilidades Domésticas	9%	7%
Industrial	7%	3%
Outros	37%	22%



FUNDIÇÃO	
FUNDIDOS	USINADOS
PEÇAS EM FERRO CINZENTO, NODULAR OU VERMICULAR	USINAGEM DAS PEÇAS FUNDIDAS

EXEMPLOS DE PEÇAS PRODUZIDAS



	Distribuição da ROL	
	9M11	2010
Automotivo Comercial - Caminhões	56%	70%
Agricultura	15%	17%
Energia	13%	3%
Automotivo Comercial - Automóveis	4%	2%
Bens de Capital	2%	8%
Outros	10%	0%

Faturamento por Unidade de Negócio

No 3T11



TRADIÇÃO EM INOVAR

MÁQUINAS-FERRAMENTA
R\$ 108,2 million

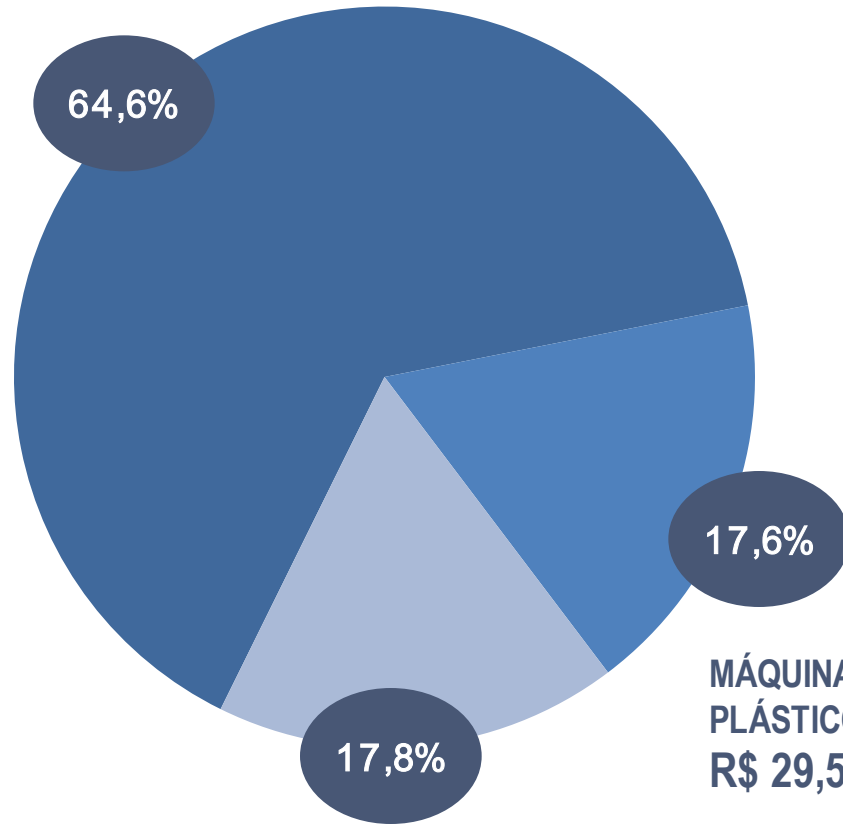

FUNDIDOS & USINADOS
R\$ 29,9 million

MÁQUINAS PARA PLÁSTICOS
R\$ 29,5 million

Receita Operacional Líquida (R\$ MM)

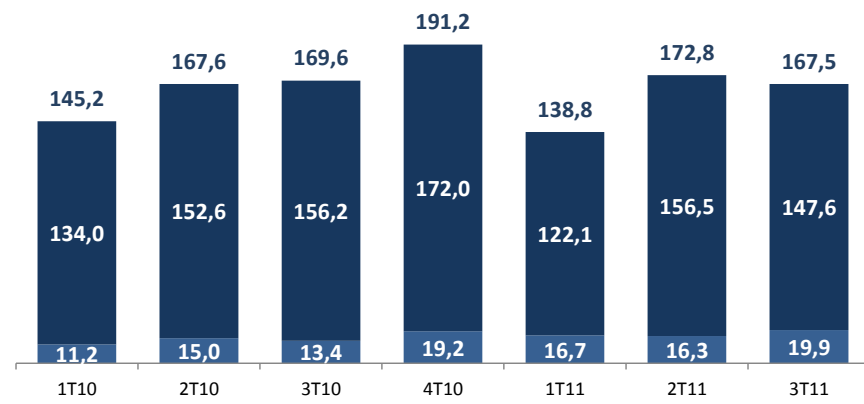
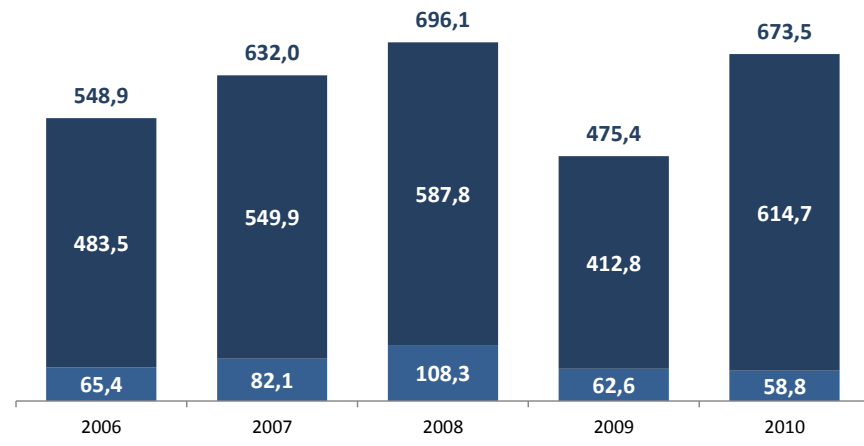

■ Mercado Externo ■ Mercado Interno



Mercado Externo – 3T10

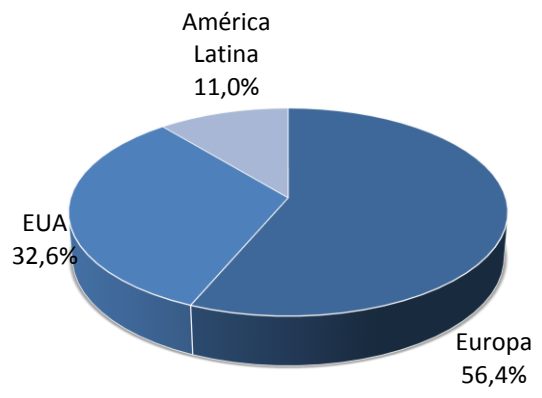

Mercado Externo – US\$ milhões – 2010

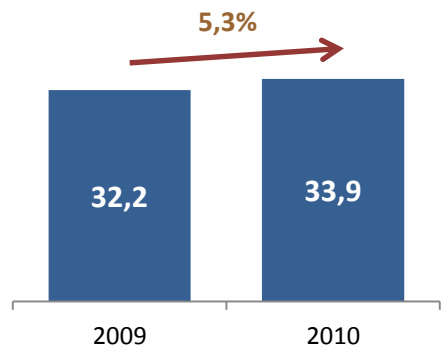

Mercado Externo – 3T11

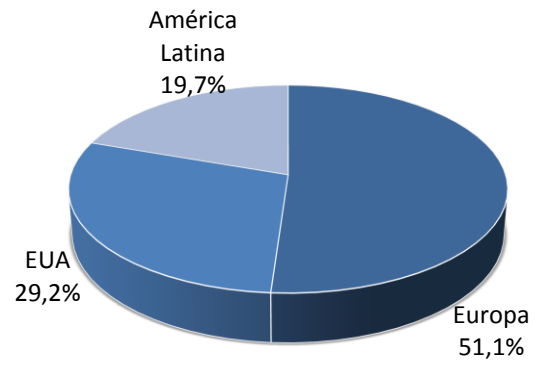

Mercado Externo – US\$ milhões – 3T11

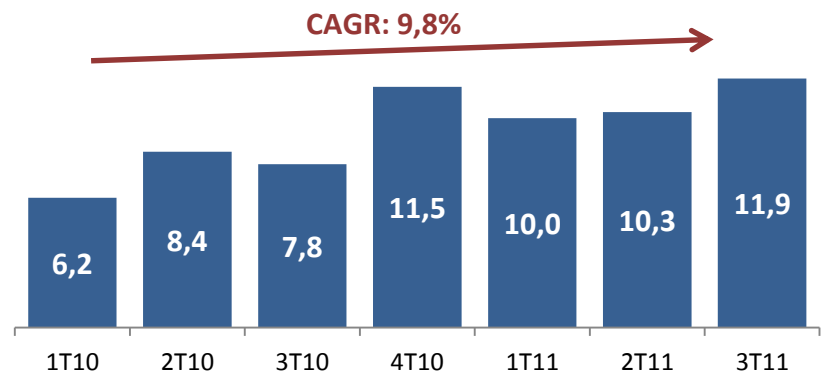

Entrada de Pedidos

R\$ mil



TRADIÇÃO EM INOVAR

Entrada de Pedidos (R\$ mil)	1T10	2T10	3T10	4T10	1T11	2T11	3T11	Variação 3T/2T	Variação 3T/3T
Máquinas-Ferramenta	94.084	132.784	111.777	99.194	110.370	129.179	113.057	-12,5%	1,1%
Máquinas para Plásticos	42.138	53.187	43.865	32.127	30.418	37.846	27.861	-26,4%	-36,5%
Fundidos e Usinados	21.968	22.065	24.276	13.729	38.149	21.186	33.304	57,2%	37,2%
Total	158.190	208.036	179.918	145.050	178.937	188.211	174.222	-7,4%	-3,2%

Entrada de Pedidos (R\$ mil)	9M10	9M11	Variação 9M/9M
Máquinas-Ferramenta	338.645	352.606	4,1%
Máquinas para Plásticos	139.190	96.125	-30,9%
Fundidos e Usinados	68.309	92.639	35,6%
Total	546.144	541.369	-0,9%

Obs: Valores Brutos, incluem impostos sobre vendas

Custo dos Produtos Vendidos



9M10

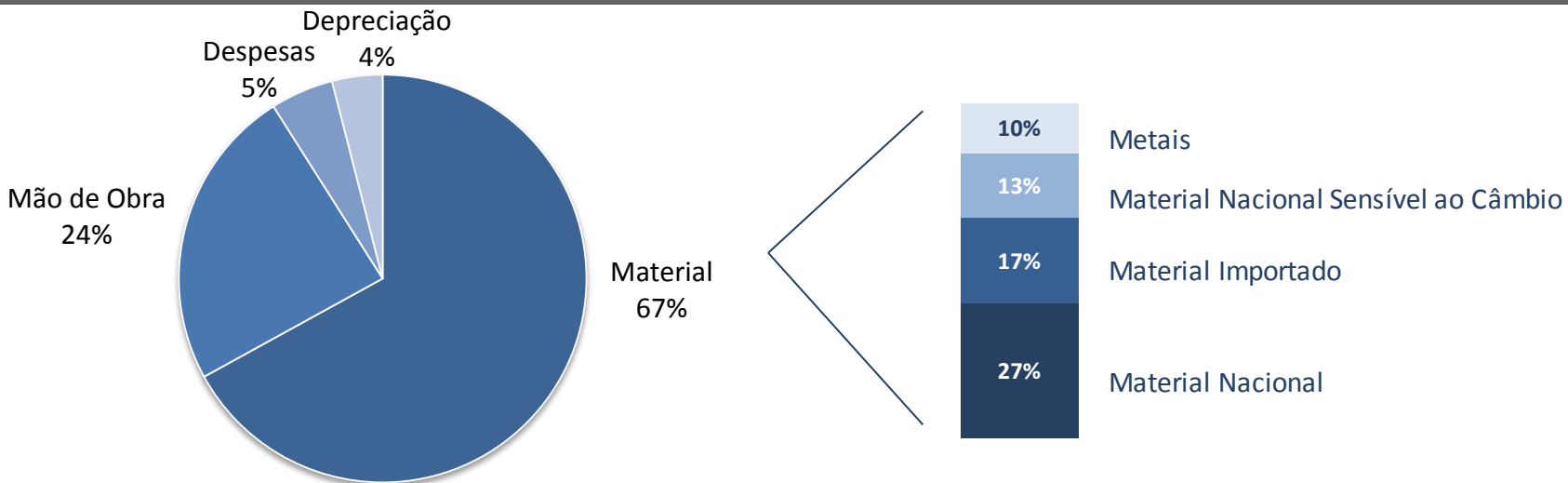

9M11

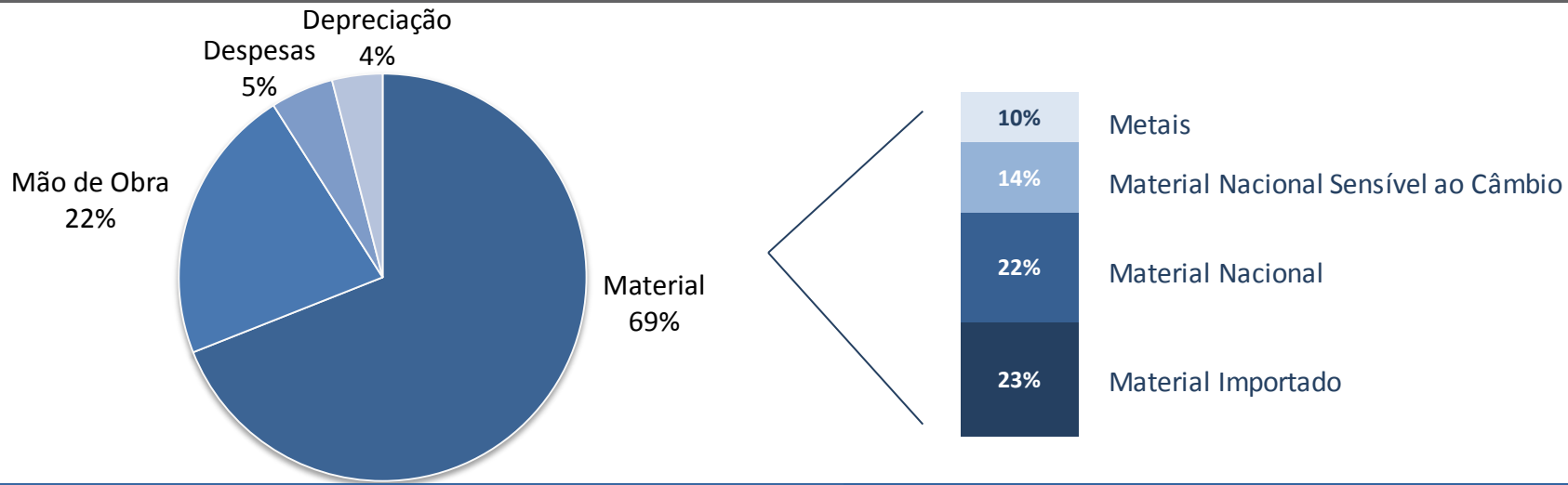

Resultados e Margens



TRADIÇÃO EM INOVAR

Lucro Bruto (R\$ MM) e Margem Bruta

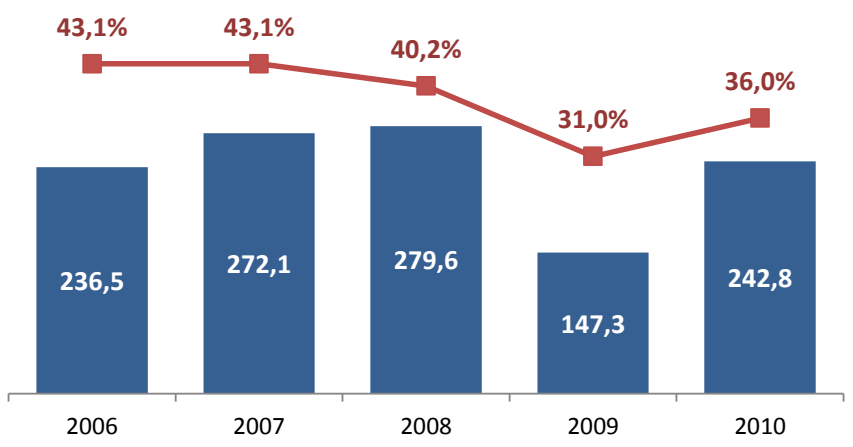

Lucro Operacional - EBIT (R\$ MM) e Margem Operacional

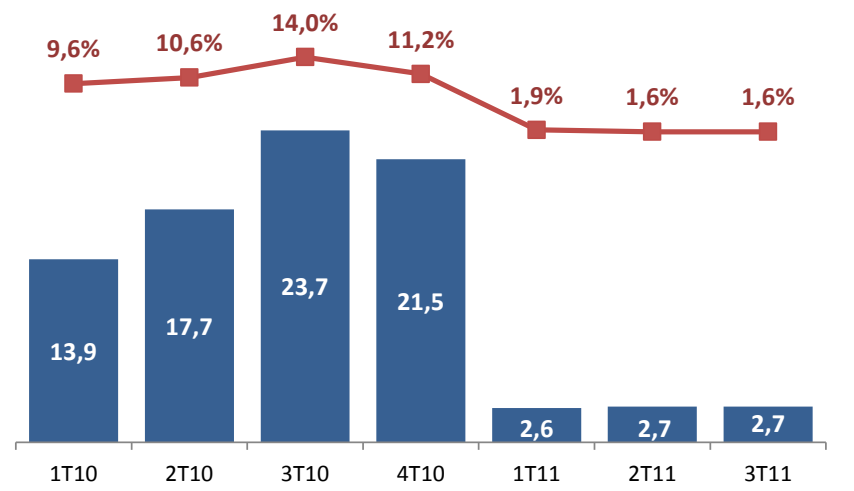
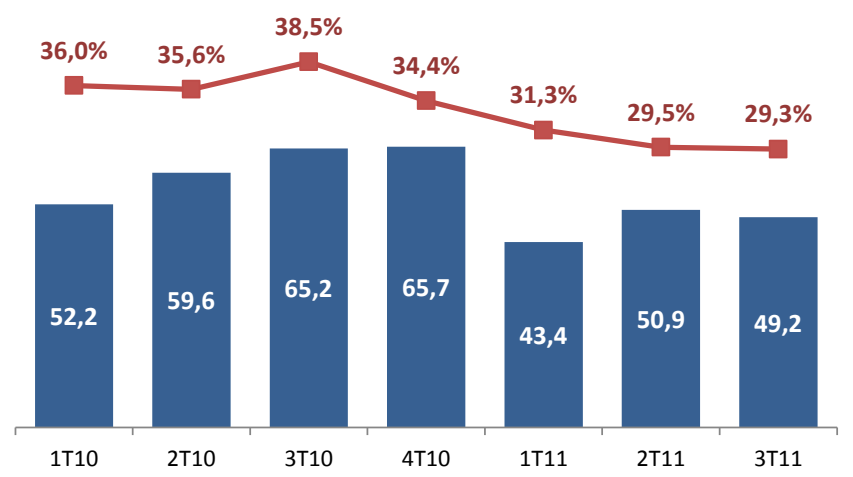
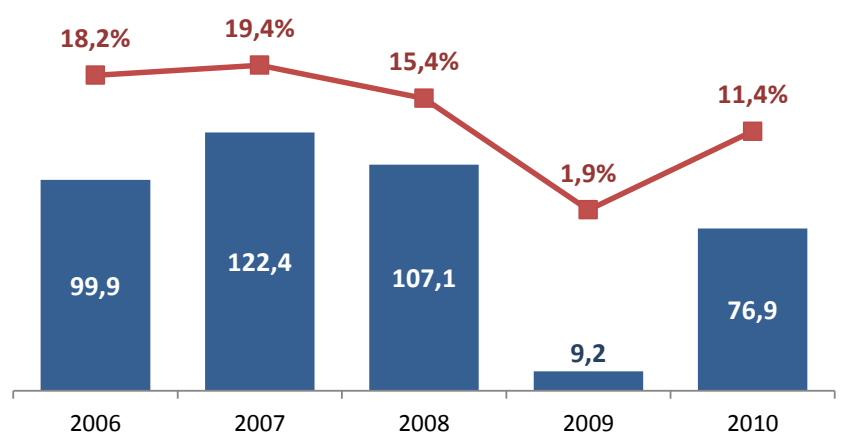



EBITDA (R\$ MM) e Margem EBITDA

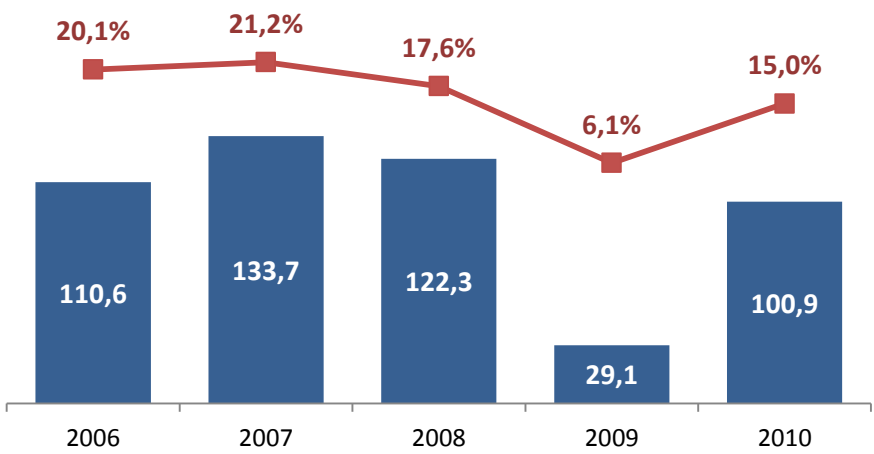

Lucro Líquido (R\$ MM) e Margem Líquida

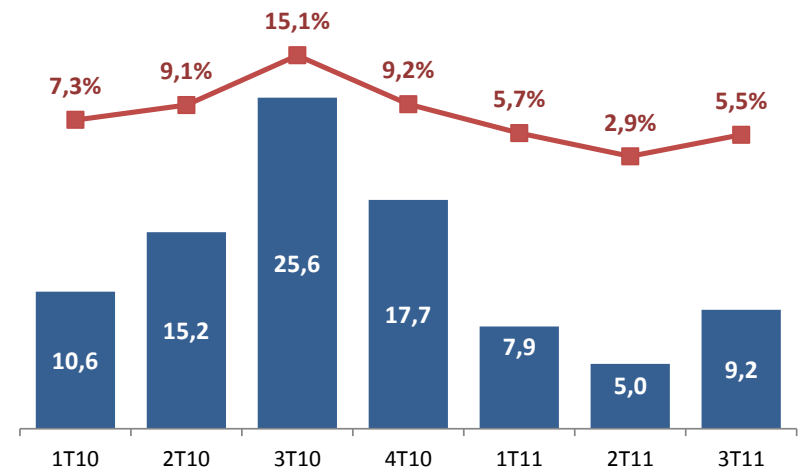
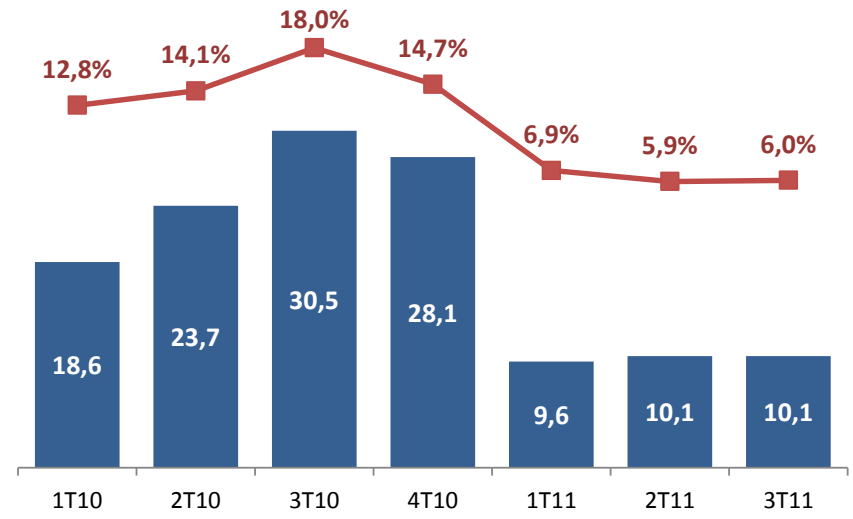
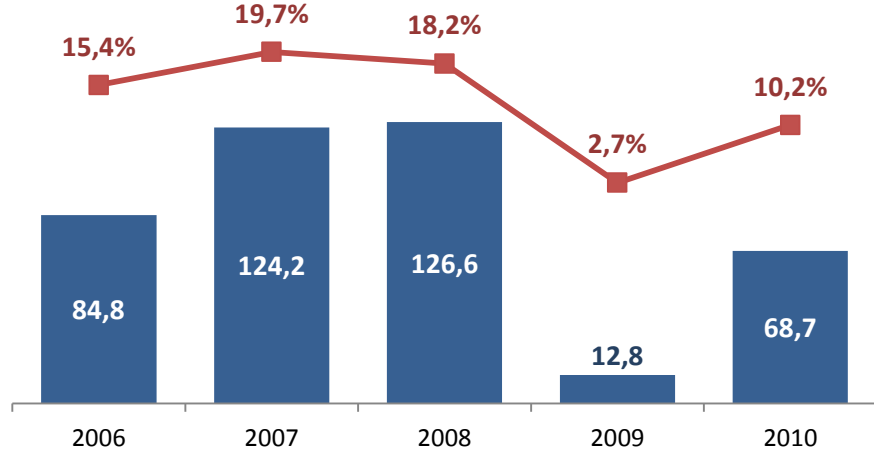

Desempenho por Unidade de Negócio



TRADIÇÃO EM INOVAR

Faturamento	Trimestre							Acumulado	
	1T10	2T10	3T10	4T10	1T11	2T11	3T11	9M10	9M11
Máquinas-Ferramenta (unidades)	526	538	556	706	441	572	519	1.620	1.532
Máquinas para Plástico (unidades)	83	119	112	111	101	129	96	314	326
Fundidos e Usinados (toneladas)	2.432	3.016	3.403	2.635	3.240	3.850	5.299	8.851	12.389

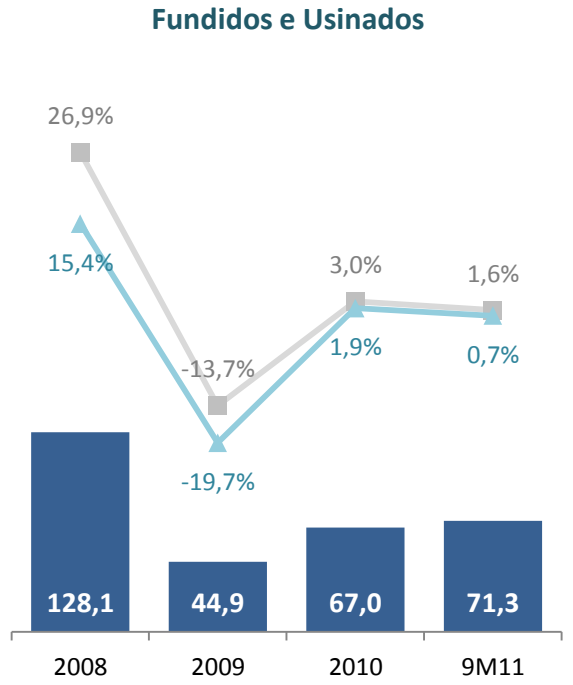
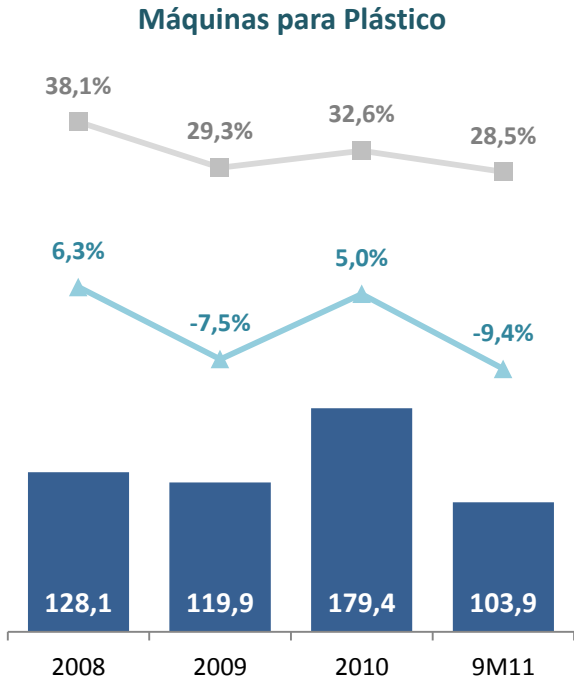
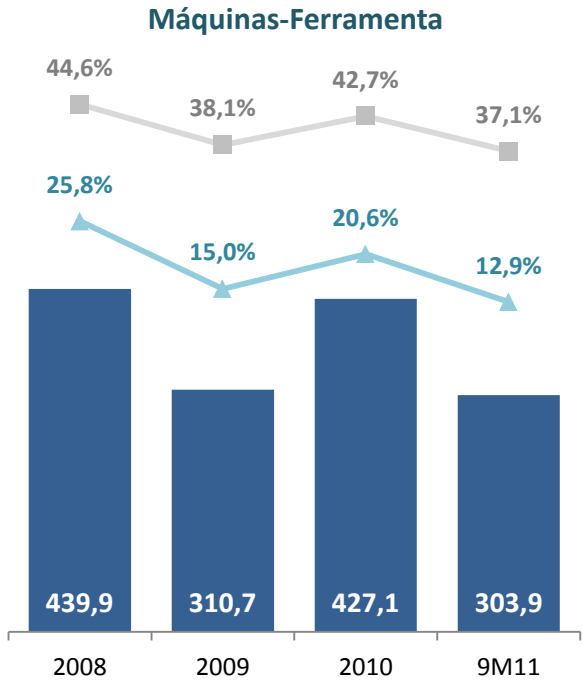

■ Receita Líquida ■ Margem Bruta ▲ Margem EBITDA



Aplicações – R\$ MM – 30/09/2011

Tipo	Valor
Certificado de depósito bancário (CDB)	150,6
Aplicações financeiras lastreadas por debêntures	27,2
Aplicações financeiras em moeda estrangeira	1,8
Bancos	8,5
Total	188,1

Dívida Líquida = 56,2

Empréstimos* – R\$ MM – 30/09/2011

Vencimentos	Valor
2011	7,6
2012	113,7
2013	50,9
2014	25,6
2015	18,6
2016 e após	27,9
Total	244,3

(*) sem o Finame Fabricante

Evolução da Posição Líquida de Caixa (Dívida)

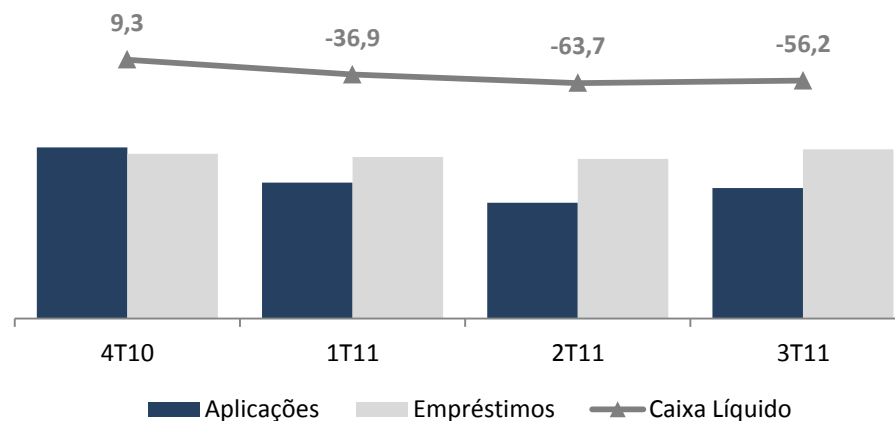



Petróleo & Gás (pré-sal):

- Investimentos de US\$ 202,2 bilhões de 2009 a 2013

Investimentos em Eventos Esportivos:

- Copa do Mundo 2014: US\$6,4 bilhões
- Jogos Olímpicos 2016: US\$ 16 bilhões
- Investimento total - incluindo esses acima – de US\$ 56,7 bilhões até 2027 em infraestrutura

Indústria Automotiva

- Investimentos de R\$ 24,2 bilhões de 2010 a 2013 em capacidade instalada

Consumo de Máquinas por Arranque de Cavaco no Brasil:

- CAGR 2010-2015: 7,8%

Consumo de Máquinas Injetoras e Sopradoras de Plástico no Brasil:

- CAGR 2010-2015: 4,8%

Produção de Fundidos no Brasil:

- CAGR 2010-2015: 9,8%

Energia Eólica

- 2011 a 2014 a capacidade deve crescer de 1 para 7 GW, e para 20 em 2021
- 4 novas empresas se instalarão no Brasil a partir de 2011
- 57 parques eólicos estão instalados e 30 estão sendo construídos
- Investimentos de cerca de R\$ 30 bilhões



Desempenho da Ação ROMI3 x Ibovespa

Período: 01/10/2009 a 30/09/2011

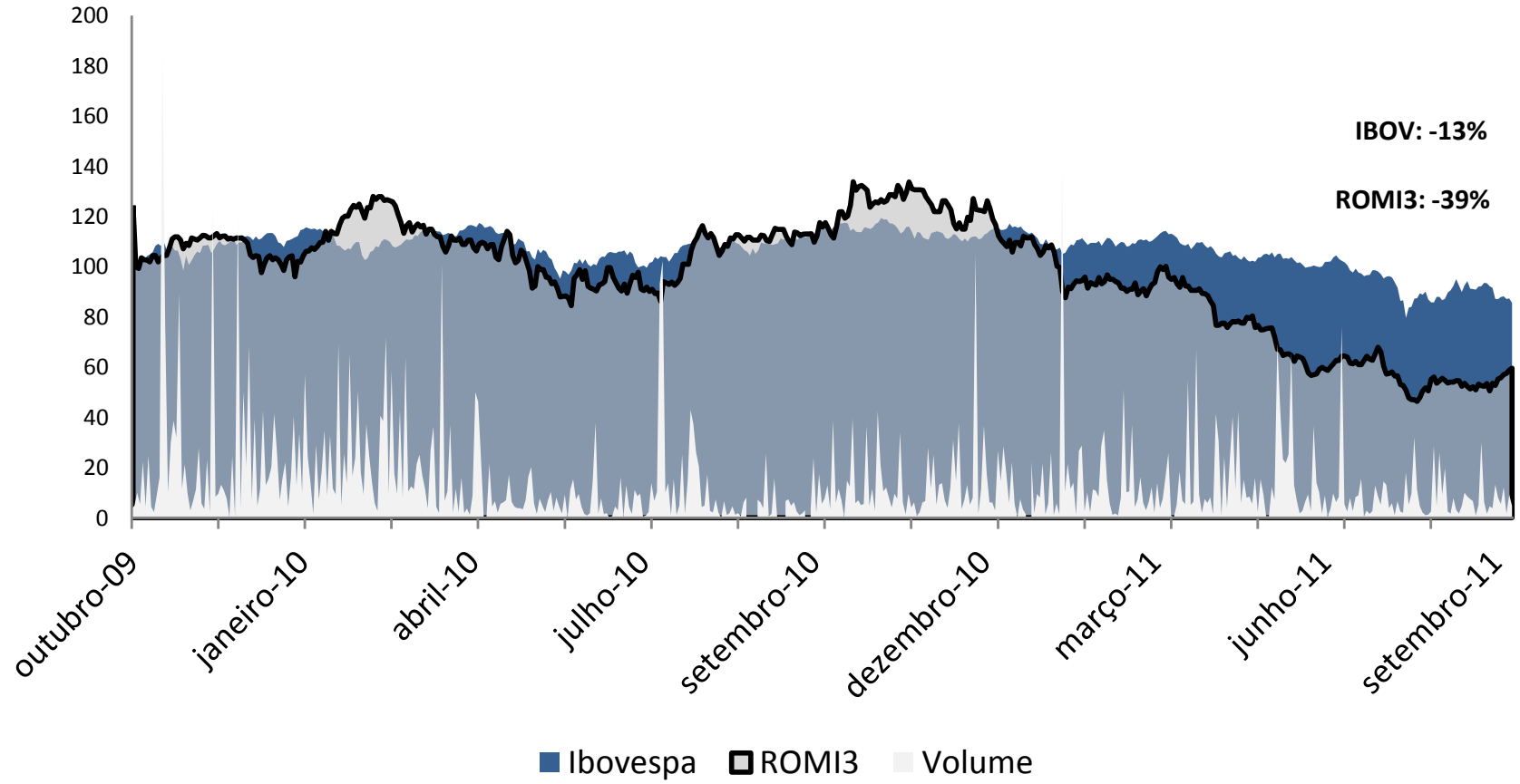

Fonte: BM&FBovespa

INDÚSTRIAS ROMI S.A.



6 *Anos*

Selo Assiduidade
APIMEC-SP

Prata



2011



ROMI®

TRADIÇÃO EM INOVAR

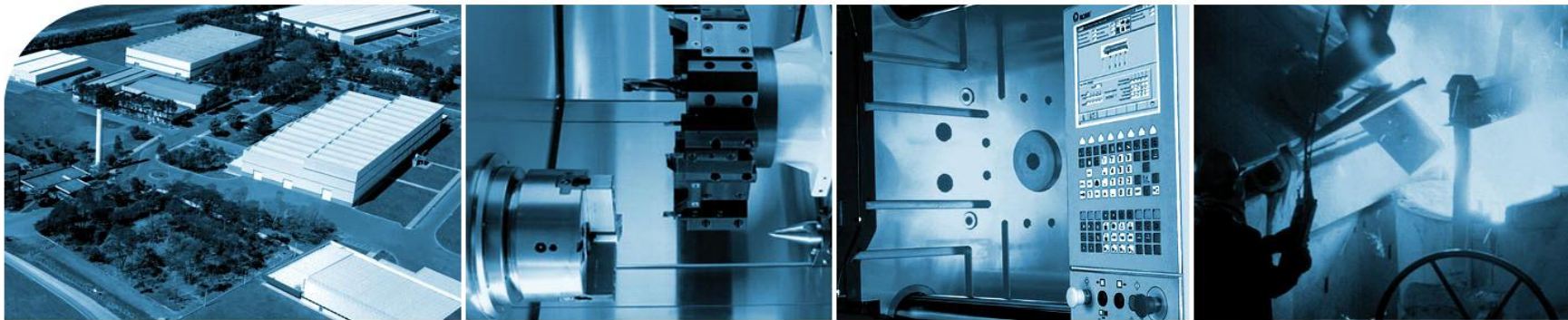

Luiz Cassiano R. Rosolen

Diretor de Relações com Investidores

+ 55 (19) 3455-9004

lrosolen@romi.com

www.romi.com